

Guía para Cargar la Fotografía en el portal de Registro de Aspirantes.

1. Haz clic en el botón **Cargar Fotografía**. Te mostrará una ventana en la cual podrás buscar y seleccionar la fotografía que se mostrará en tu Pase de Ingreso al EXANI – II.

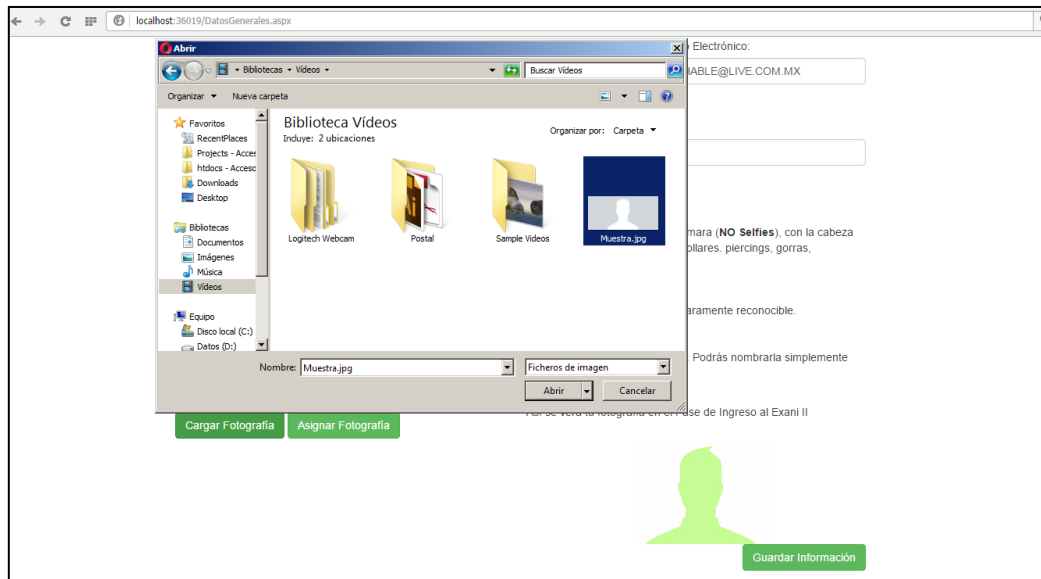

2. Cuando sea cargada la fotografía deberás ajustarla de tal manera que tu rostro quede centrado, tomando como referencia el cuadro central, como se muestra en la siguiente figura.

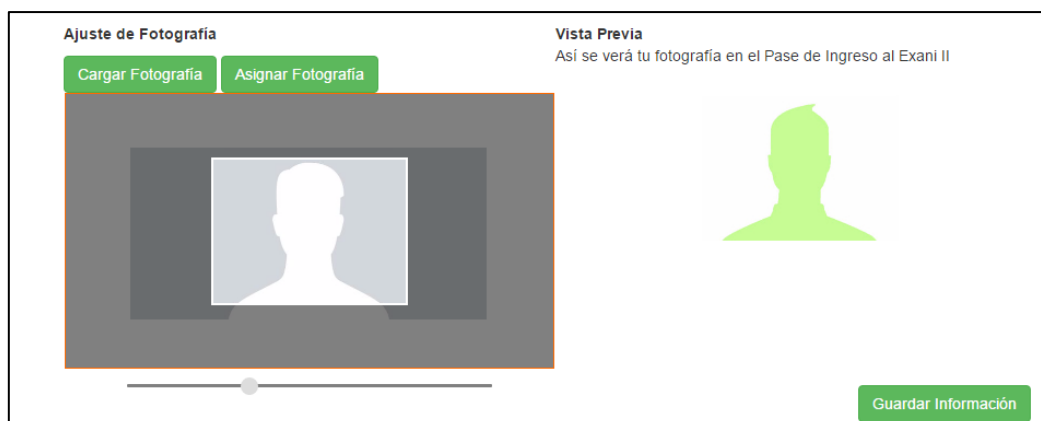

- Una vez realizado el ajuste de la foto deberás hacer clic en el botón **Asignar Fotografía**, el cual te proporcionará una **Vista Previa** de cómo se verá tu foto en el Pase de Ingreso al EXANI – II.

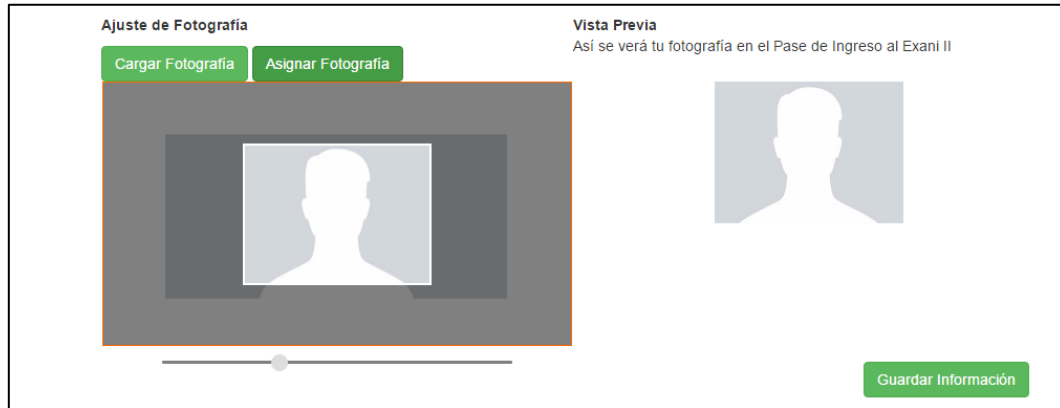

***NOTA:** Si el resultado no es como el de la figura anterior, deberás repetir los pasos 3 y 4 hasta obtener el resultado deseado.

- Al terminar de realizar el ajuste y verificación de la fotografía deberás hacer clic en el botón **Guardar Información**, para que el cuestionario sea guardado y puedas proceder a contestar las siguientes secciones.